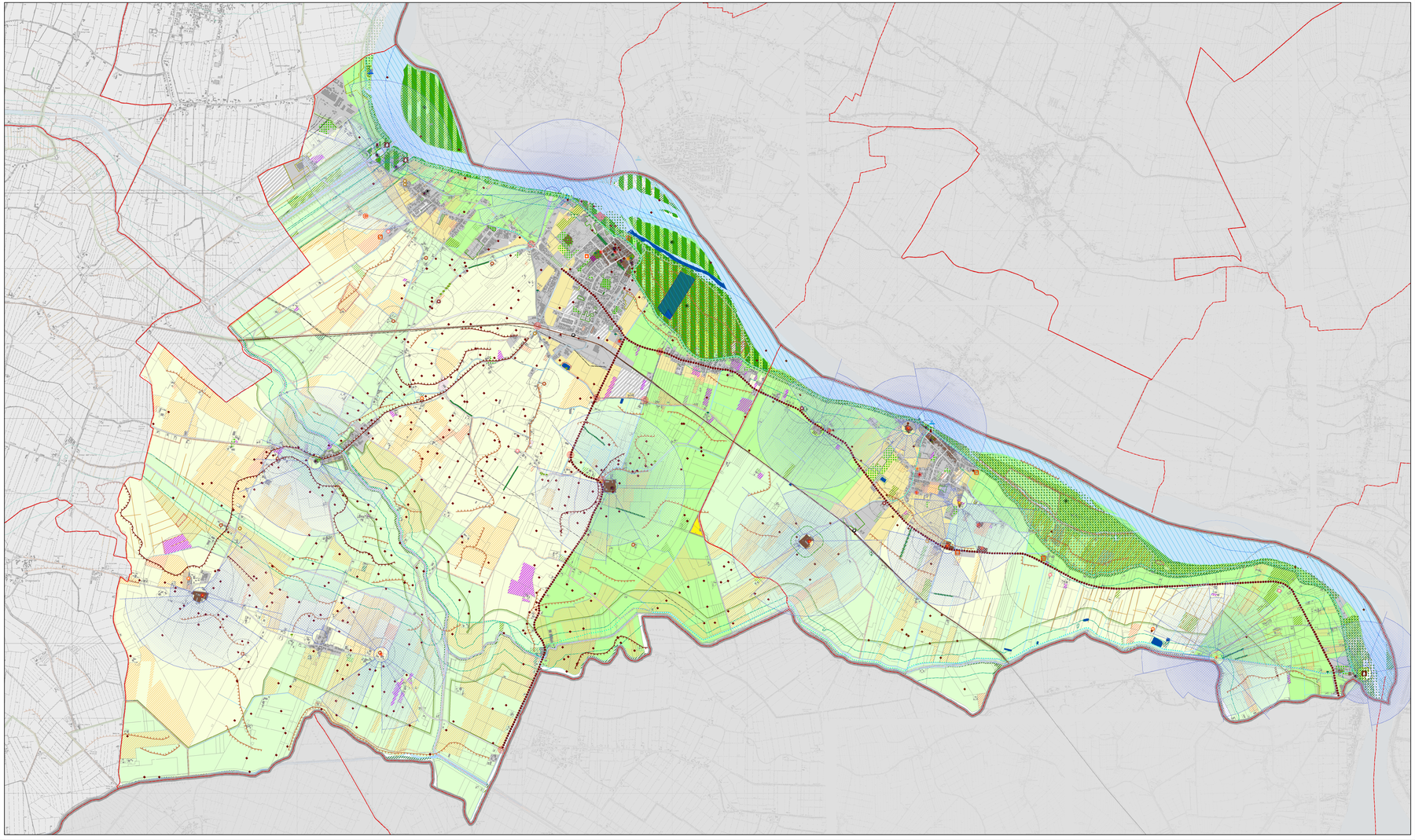

# SISTEMA DEGLI SPAZI APERTI, DEI VALORI PAESISTICI DIFFUSI, DEI BENI MONUMENTALI E ARCHITETTONICI E DELLE CARATTERISTICHE AGRICOLE

- Confini comunali
- Confini provinciali e regionali
- Corpi d'acqua e canali
- Tessuto urbano consolidato
- Ambiti di trasformazione del Documento di Piano

## SISTEMA DEGLI SPAZI APERTI, DEI VALORI PAESISTICI DIFFUSI, DEI BENI MONUMENTALI E ARCHITETTONICI

### *Spazi aperti urbani*

- Aree verdi, parchi e giardini
- Piazze

### *Beni storico-architettonici individui e siti archeologici*

- Vincoli ai sensi del D.Lgs. 42/2004 art. 10 — *S.PAES. 3*
- Vincoli previsti dal PRG vigente — *S.PAES. 3*
- Vincoli non specificati — *S.PAES. 3*
- Siti archeologici — *S.PAES. 3*

### *Sistema insediativo di matrice storica*

- Centro o nucleo storico
- Zona di rilevanza naturale
- Luoghi della religione
- Luoghi dell'abitare
- Luoghi della produzione
- Spazi civici
- Corti rurali e cascine
- Segni minori
- Manufatti idraulici storici — *S.PAES. 3*
- Aste dei canali di matrice storica — *S.PAES. 3*
- Strade storiche — *S.PAES. 2*
- Ferrovie storiche
- Stazioni ferroviarie storiche
- Ponti storici
- Nuclei principali di antica formazione — *S.PAES. 3*
- Aree di interesse storico ambientale — *S.PAES. 2*
- Fascia di rispetto di aree con vincolo ambientale — *S.PAES. 3*

### *Elementi paesaggistici rilevanti*

- Filari di siepi (Progetto BioBaM) — *S.PAES. 3*
- Golene aperte — *S.PAES. 3*
- Golene chiuse — *S.PAES. 3*
- Alberi segnalati come monumentali (Progetto BioBaM) — *S.PAES. 3*
- Alberi proposti come monumentali — *S.PAES. 3*
- Canali di rilevante valore naturalistico-ambientale — *S.PAES. 3*
- Parco Locale di Interesse Sovracomunale del Gruccione — *S.PAES. 3*
- Fiumi, torrenti e corsi d'acqua pubblici e relative sponde (art.142.1 lettera c D.Lgs. 42/2004) — *S.PAES. 3*
- Rete Verde Provinciale del Secondo Livello — *S.PAES. 2*

### *Elementi geomorfologici rilevanti*

- Bugni e macereti — *S.PAES. 3*
- Elementi geomorfologici lineari - livello di cogenza 2 — *S.PAES. 2*
- Elementi geomorfologici lineari - livello di cogenza 4 — *S.PAES. 3*
- Arginature — *S.PAES. 3*

## SISTEMA DELLA PERCEZIONE DEL PAESAGGIO

- Luoghi dell'identità culturale — *S.PAES. 3*
- Punti di osservazione privilegiati — *S.PAES. 3*
- Varchi percettivi — *S.PAES. 3*

### *Percorsi per la percezione del paesaggio*

- Percorsi ciclabili
- Rete ferroviaria
- Stazioni ferroviarie
- Rete navigabile
- Porti commerciali
- Porti turistici
- Strade
- Strade in previsione
- Intersezioni con rotatoria in previsione

## CLASSI DI SENSIBILITA' PAESISTICA

- *S.PAES. 3* Sensibilità paesistica medio-alta
- *S.PAES. 2* Sensibilità paesistica media
- *S.PAES. 1* Sensibilità paesistica medio-bassa

## SISTEMA AGRICOLO

### *Aree agricole*

- Aree agricole di interazione — *S.PAES. 1*
- Aree agricole produttive — *S.PAES. 1*
- Aree agricole produttive di medio valore paesistico — *S.PAES. 1*
- Aree agricole di alto valore paesistico — *S.PAES. 2*

### *Destinazione d'uso del suolo (Fonte: Dusaf 2.1 agg. 2007)* — *S.PAES. 1*

- Boschi di latifoglie
- Prati permanenti
- Formazioni ripariali, vegetazione degli argini sopraelevati e dei greti
- Cespugleti
- Pioppeti
- Frutteti e frutti minori
- Vigneti
- Altre legnose agrarie
- Colture orticole e orti familiari
- Colture floro-vivaistiche a pieno campo
- Parchi e giardini
- Aree verdi incolte
- Aree degradate non utilizzate e non vegetate
- Spiagge, dune ed alvei ghiaiosi
- Vegetazione delle aree umide interne e delle torbiere

### *Allevamenti* — *S.PAES. 1*

- bovini carne rossa
- polli
- bovini latte
- equini
- suini
- caprini
- Fasce di rispetto dagli allevamenti zootecnici attivi

### *Altri elementi del sistema agricolo* — *S.PAES. 1*

- Caseificio (Latteria Agricola Mogliese)
- Macello comunale
- Agriturismi
- Ambiti rurali di pregio: trame e tessiture poderali

## ELEMENTI DI DEGRADO E CRITICITA' PAESAGGISTICA

- Ambito produttivo per lavaggio inerti
- Cave dismesse da riqualificare
- Cave dismesse già riqualificate
- Piazzola di raccolta rifiuti
- Elettrodotti

### *Elementi di criticità idraulica*

- Fascia A del Piano di Assetto Idrogeologico
- Fascia B del Piano di Assetto Idrogeologico
- Aree a rischio idraulico in ambito urbano e rurale

# PGT Piano di Governo del Territorio

Comune di Sermide
Comune di Felonica

Incaricati
Arch. Vittorio Valponesi
Prof.ssa Maria Cristina Treu
Arch. Maria Berni
Arch. Carlo Peraboni
Gruppo di lavoro
Arch. Erika Ghitti
Arch. Chiara Larosa
Dott.ssa Mariangela Gobbi
Dott.ssa Sara Guerrieri
Dott. Diego Bagnara
Dott. Luca Carbonieri

Contributi Specialistici
Dott. Geol. Francesco Gabrielli
Dott. Geol. Alberto Baracca

# Documento di Piano

Argomento: Sistema degli spazi aperti, dei valori paesistici diffusi, dei beni monumentali e architettonici e delle caratteristiche agricole

Versione: Gennaio 2011

scala 1:15.000

09

DP