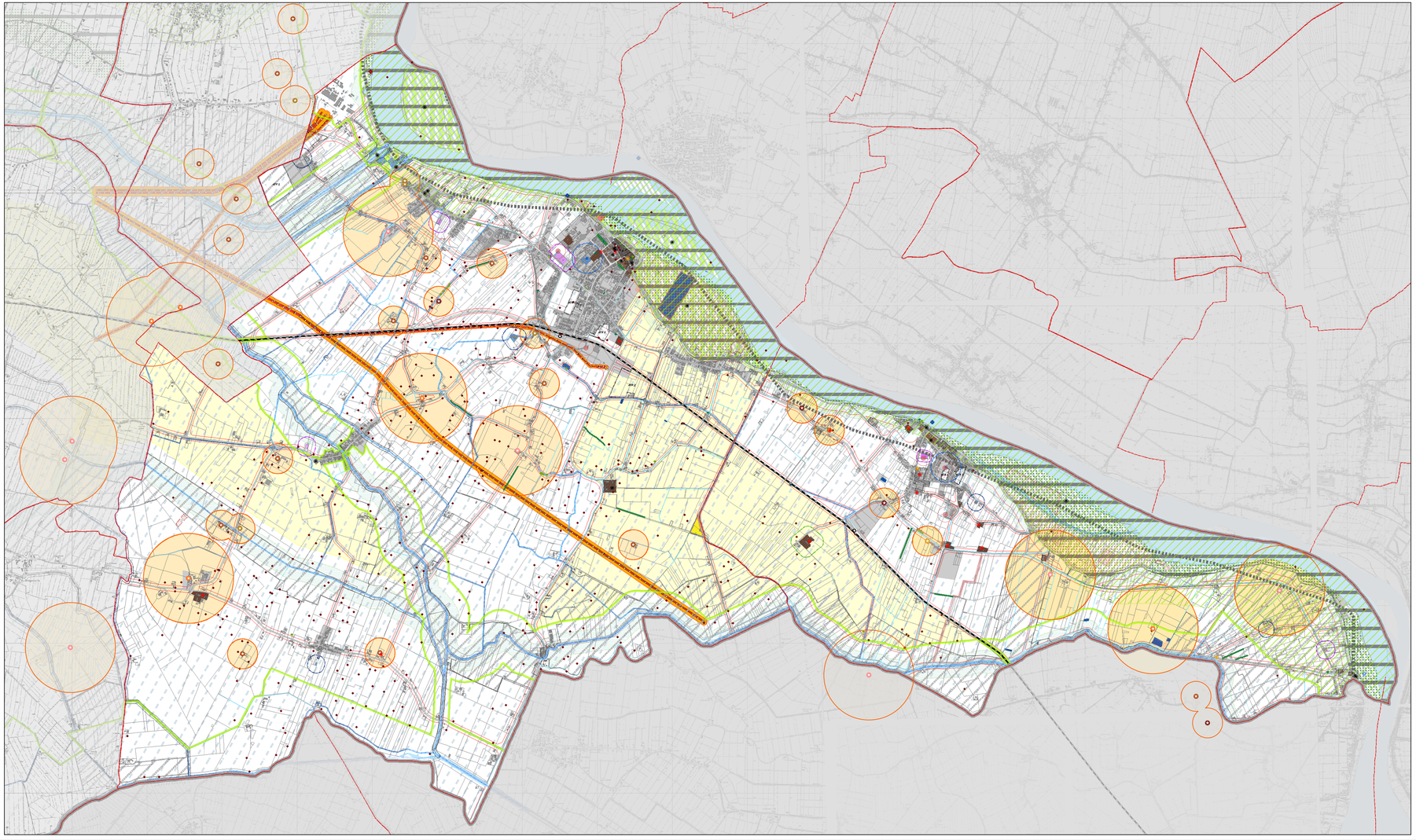

Confini comunali

Confini provinciali e regionali

Corpi d'acqua e canali

Ambiti di trasformazione del Documento di Piano

VINCOLI PAESISTICO-AMBIENTALI

AREE SOGGETTE A VINCOLI DI CARATTERE STORICO-ARCHITETTONICO ED ARCHEOLOGICO

Nuclei di antica formazione

Perimetro del centro storico da PRG vigente

Edifici monumentali soggetti a vincolo storico, monumentale o ambientale dal PRG vigente

Indicazioni derivanti dal PTCP

Aste dei canali di matrice storica

Manufatti idraulici storici

Stazioni ferroviarie storiche

Rete ferroviaria storica

Ponti storici

Beni storico-architettonici individui per tipo di vincolo

Vincoli ai sensi del D.Lgs. 42/2004 art. 10 (ex 1089/39 e 1497/39)

Vincoli previsti dal PRG vigente

Segnalato come di interesse storico-architettonico dalla banca dati provinciale

Aree a rischio archeologico

Siti archeologici puntuali segnalati dalla Soprintendenza

AREE SOGGETTE A VINCOLI DI CARATTERE NATURALISTICO-AMBIENTALE

Aree tutelate

Parco Locale di Interesse Sovracomunale del Gruccione

Fiumi, torrenti e corsi d'acqua pubblici e relative sponde (art.142.1 lettera c D.Lgs. 42/2004)

Progetto della rete verde provinciale

Gangli primari

Corridoi verdi principali

Corridoi verdi secondari

Rete ecologica di 3° livello

Rete Ecologica Regionale

Corridoi regionali primari a bassa o moderata antropizzazione

Elementi di I livello della RER

Elementi di II livello della RER

Elementi paesaggistici ed ecologici rilevanti

Filari di siepi (progetto BioBaM)

Golene aperte (indicazioni del PTCP)

Golene chiuse (indicazioni del PTCP)

Alberi segnalati come monumentali dal PTCP

Alberi proposti come monumentali (progetto BioBaM)

Canali di rilevante valore naturalistico-ambientale (indicazioni del PTCP)

Bugni e macereti (progetto BioBaM)

Fasce del Piano di Assetto Idrogeologico

fascia A

fascia B

fascia B di progetto

fascia C

VINCOLI TERRITORIALI

VINCOLI DERIVANTI DA IMPIANTI E INFRASTRUTTURE

Porti

Ferrovie

Stazioni ferroviarie

Strade

Viabilità prevista

Fascia di rispetto delle infrastutture viarie (indicativa)

Cimiteri

Fascia di rispetto cimiteriale

Pozzi pubblici di approvvigionamento idrico

Fascia di rispetto dei pozzi pubblici di approvvigionamento idrico

Depuratori e impianti di trattamento acque

Fascia di rispetto dei depuratori e degli impianti di trattamento acque

Impianti idrovori

Centraline elettriche

Elettrodotti a media tensione

Elettrodotti ad alta tensione

Fascia di rispetto dagli elettrodotti ad alta e media tensione

Fascia di rispetto di aree con vincolo ambientale (indicazioni del PRG vigente)

Area per impianti di telecomunicazione

Ripetitori di telefonia mobile esistenti

Ripetotori di telefonia mobile previsti

Fascia di attenzione dagli impianti ripetitori

VINCOLI ESERCITATI DALLE ATTIVITA' PRODUTTIVE

Allevamenti

bovini carne rossa

bovini latte

suini

polli

equini

caprini

Fasce di rispetto dagli allevamenti zootecnici attivi

Ambiti estrattivi ed altri elementi detrattori

Sito da riqualificare

Ambito produttivo per lavaggio inerti

Cave cessate da riqualificare

Cave cessate già riqualificate

Piazzola di raccolta rifiuti

Distributori di carburanti

PGT Piano di Governo del Territorio

Comune di Sermide
Comune di Felonica

Incaricati
Arch. Vittorio Valponeti
Prof.ssa Maria Cristina Treu
Arch. Mario Berni
Arch. Carlo Peraboni

Gruppo di lavoro:
Arch. Erika Ghitti
Arch. Chiara Lanzoni
Dott.ssa Mariangela Gobbi
Dott.ssa Sara Guerrieri
Dott. Diego Bagnardi
Dott. Luca Carbonieri

Contributi Specialistici:
Dott. Geol. Francesco Gabrielli
Dott. Geol. Alberto Baracca

Documento di Piano

Argomento: Vincoli paesistico -ambientali e vincoli territoriali

Versione: Maggio 2011

scala 1:15.000

03

DP