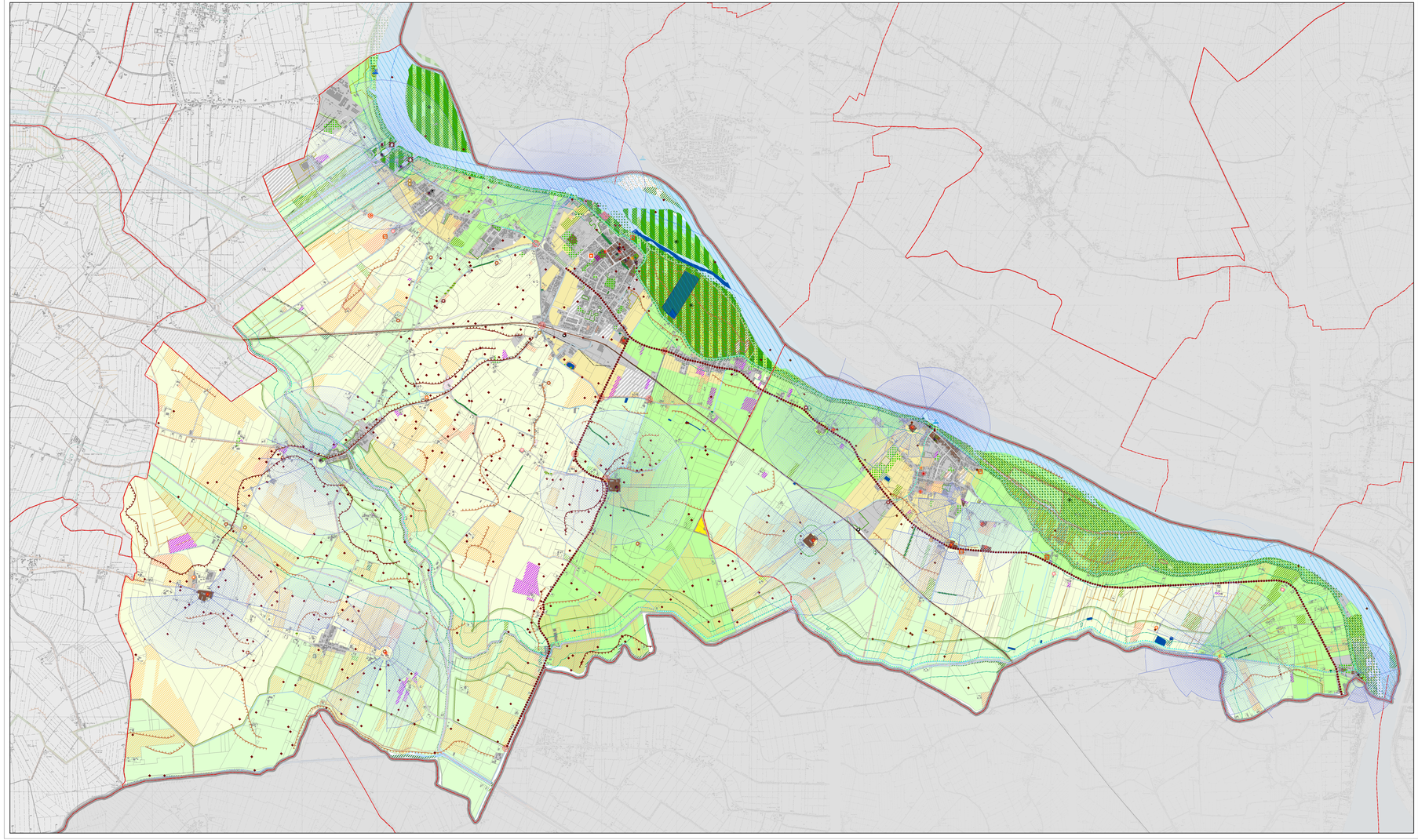

SISTEMA DEGLI SPAZI APERTI, DEI VALORI PAESISTICI DIFFUSI, DEI BENI MONUMENTALI E ARCHITETTONICI E DELLE CARATTERISTICHE AGRICOLE

- Confini comunali
- Confini provinciali e regionali
- Corpi d'acqua e canali
- Tessuto urbano consolidato
- Ambiti di trasformazione del Documento di Piano

SISTEMA DEGLI SPAZI APERTI, DEI VALORI PAESISTICI DIFFUSI, DEI BENI MONUMENTALI E ARCHITETTONICI

Spazi aperti urbani

- Aree verdi, parchi e giardini
- Piazze

Beni storico-architettonici individui e siti archeologici

- Vincoli ai sensi del D.Lgs. 42/2004 art. 10 — *S.PAES. 3*
- Vincoli previsti dal PRG vigente — *S.PAES. 3*
- Vincoli non specificati — *S.PAES. 3*
- Siti archeologici — *S.PAES. 3*

Sistema insediativo di matrice storica

- Centro o nucleo storico
- Zona di rilevanza naturale
- Luoghi della religione
- Luoghi dell'abitare
- Luoghi della produzione
- Spazi civici
- Corti rurali e cascine
- Segni minori
- Manufatti idraulici storici — *S.PAES. 3*
- Aste dei canali di matrice storica — *S.PAES. 3*
- Strade storiche — *S.PAES. 2*
- Ferrovie storiche
- Stazioni ferroviarie storiche
- Ponti storici
- Nuclei principali di antica formazione — *S.PAES. 3*
- Aree di interesse storico ambientale — *S.PAES. 2*
- Fascia di rispetto di aree con vincolo ambientale — *S.PAES. 3*

Elementi paesaggistici rilevanti

- Filari di siepi (Progetto BioBaM) — *S.PAES. 3*
- Golene aperte — *S.PAES. 3*
- Golene chiuse — *S.PAES. 3*
- Alberi segnalati come monumentali (Progetto BioBaM) — *S.PAES. 3*
- Alberi proposti come monumentali — *S.PAES. 3*
- Canali di rilevante valore naturalistico-ambientale — *S.PAES. 3*
- Parco Locale di Interesse Sovracomunale del Gruccione — *S.PAES. 3*
- Fiumi, torrenti e corsi d'acqua pubblici e relative sponde (art.142.1 lettera c D.Lgs. 42/2004) — *S.PAES. 3*
- Rete Verde Provinciale del Secondo Livello — *S.PAES. 2*

Elementi geomorfologici rilevanti

- Bugni e macereti — *S.PAES. 3*
- Elementi geomorfologici lineari - livello di cogenza 2 — *S.PAES. 2*
- Elementi geomorfologici lineari - livello di cogenza 4 — *S.PAES. 3*
- Arginature — *S.PAES. 3*

SISTEMA DELLA PERCEZIONE DEL PAESAGGIO

- Luoghi dell'identità culturale — *S.PAES. 3*
- Punti di osservazione privilegiati — *S.PAES. 3*
- Varchi percettivi — *S.PAES. 3*

Percorsi per la percezione del paesaggio

- Percorsi ciclabili
- Rete ferroviaria
- Stazioni ferroviarie
- Rete navigabile
- Porti commerciali
- Porti turistici
- Strade
- Strade in previsione
- Intersezioni con rotatoria in previsione

CLASSI DI SENSIBILITA' PAESISTICA

- *S.PAES. 3* Sensibilità paesistica medio-alta
- *S.PAES. 2* Sensibilità paesistica media
- *S.PAES. 1* Sensibilità paesistica medio-bassa

SISTEMA AGRICOLO

Aree agricole

- Aree agricole di interazione — *S.PAES. 1*
- Aree agricole produttive — *S.PAES. 1*
- Aree agricole produttive di medio valore paesistico — *S.PAES. 1*
- Aree agricole di alto valore paesistico — *S.PAES. 2*

Destinazione d'uso del suolo (Fonte: Dusaf 2.1 agg. 2007) — *S.PAES. 1*

- Boschi di latifoglie
- Prati permanenti
- Formazioni ripariali, vegetazione degli argini sopraelevati e dei greti
- Cespugleti
- Pioppeti
- Frutteti e frutti minori
- Vigneti
- Altre legnose agrarie
- Colture orticole e orti familiari
- Colture floro-vivaistiche a pieno campo
- Parchi e giardini
- Aree verdi incolte
- Aree degradate non utilizzate e non vegetate
- Spiagge, dune ed alvei ghiaiosi
- Vegetazione delle aree umide interne e delle torbiere

Allevamenti — *S.PAES. 1*

- bovini carne rossa
- polli
- bovini latte
- equini
- suini
- caprini
- Fasce di rispetto dagli allevamenti zootecnici attivi

Altri elementi del sistema agricolo — *S.PAES. 1*

- Caseificio (Latteria Agricola Mogliese)
- Macello comunale
- Agriturismi
- Ambiti rurali di pregio: trame e tessiture poderali

ELEMENTI DI DEGRADO E CRITICITA' PAESAGGISTICA

- Ambito produttivo per lavaggio inerti
- Cave dismesse da riqualificare
- Cave dismesse già riqualificate
- Piazzola di raccolta rifiuti
- Elettrodotti

Elementi di criticità idraulica

- Fascia A del Piano di Assetto Idrogeologico
- Fascia B del Piano di Assetto Idrogeologico
- Aree a rischio idraulico in ambito urbano e rurale

PGT Piano di Governo del Territorio

Comune di Sermide
Comune di Felonica

Incaricati
Arch. Vittorio Valponesi
Prof.ssa Maria Cristina Treu
Arch. Maria Berni
Arch. Carlo Peraboni
Gruppo di lavoro:
Arch. Erika Ghitti
Arch. Chiara Larosa
Dott.ssa Mariangela Gobbi
Dott.ssa Sara Guerrieri
Dott. Diego Bagnara
Dott. Luca Carbonieri
Contributi Specialistici:
Dott. Geol. Francesco Gabrielli
Dott. Geol. Alberto Baracca

Documento di Piano

Argomento: Sistema degli spazi aperti, dei valori paesistici diffusi, dei beni monumentali e architettonici e delle caratteristiche agricole

Versione: Maggio 2011

scala 1:15.000

09

DP